

OBRA: Construtora Gilberti

DATA: Outubro/2010

AREA: 540 m²

LOCALIZAÇÃO : Ginásio de Esportes do Setor Cidade Jardim – Goiânia-GO

EXECUÇÃO: Eng^o Alexandre Esperidião Cordeiro

EXPECIFICAÇÃO TÉCNICA: Impercia Atacadista LTDA.

Situação: Ponte de aderência cimentícia aplicada sobre bases de concreto para receber argamassa de regularização.

Introdução:

Produto: MSET FIX C - BAUTECH



Veja logo abaixo como aplicá-lo:

1) Saturar o piso de concreto com água.



**Preparar o MSET FIX C, misturando 4,6 litros de água em cada pacote de 20kg.
Misturar até ficar bem homogêneo**

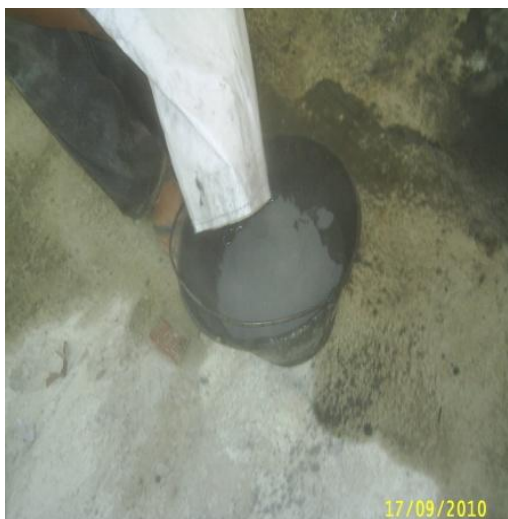

3) Aplicar MSET FIX C, espalhando com uma vassoura de pêlo, para velocidade na aplicação.

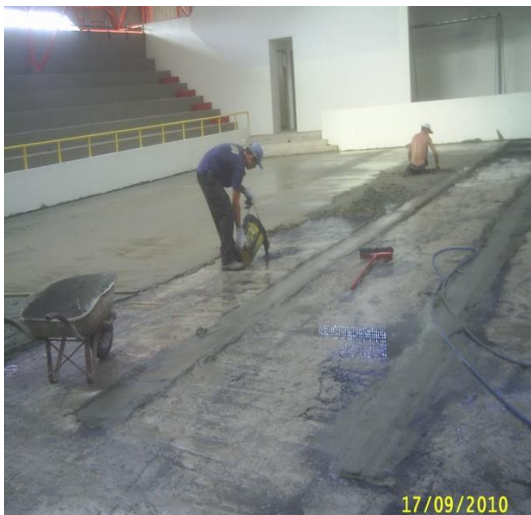

4) Promover lançamento da argamassa de regularização imediatamente, sem que o MSET FIX C seque, para obter perfeita aderência.





5) Quadra já regularizada com argamassa de cimento e areia aguardando somente a aplicação do revestimento final Paviflex.



Fotos tiradas no canteiro de obras, onde foi realizada a aplicação

